

# Daily Research

**12 Januari 2021**

**Statistics 11 Januari 2021**

IHSG	6382	+125.10	+2.00%
DOW 30	31009	-89.3	-0.29%
S&P 500	3780	-25.1	-0.66%
Nasdaq	13036	-165.5	-1.25%
DAX	13937	-112.9	-0.80%
FTSE	6799	-74.8	-1.09%
CAC 40	5662	-44.5	-0.78%
Nikkei	28139	closed	+0%
HSI	27908	+30	+0.11%
Shanghai	3532	-38.6	-1.08%
KOSPI	3148	-3.73	-0.12%
Gold	1844	+9.40	+0.51%
Timah	20725	-322.50	-1.53%
Nikel	17202	-322.50	-1.84%
WTI Oil	52.12	-0.19	-0.36%
Brent Oil	55.62	-0.29	-0.52%
Coal Feb 21	84.80	+0.10	+0.12%
CPO	3797	-23	-0.60%

**CORPORATE ACTIONS**

**DIVIDEN TUNAI (cumdate):**  
GEMS - \$0.0051- 5 Januari

**RIGHT ISSUE (cumdate)**  
-

**Stock Split (cumdate; ratio)**  
EMTK – 8 Januari 2020; 1:10

**RUPS (Hari Pelaksanaan):**  
KAYU – 11 Januari 2021  
PLAS – 12 Januari 2021  
DNAR – 12 Januari 2021  
AKKU – 14 Januari 2021  
WEGE – 15 Januari 2021  
AGRS – 18 Januari 2021

**PROFINDO RESEARCH 12 Januari 2021**

Indeks-indeks utama Wall Street ditutup melemah dipicu oleh gejala politik di Amerika serta investor melakukan profit taking setelah Indeks Utama berhasil mencapai rekor tertingginya. Indeks Dow Jones -0.29%, S&P500 -0.66% dan Nasdaq -1.25%.

Bursa Eropa berakhir mayoritas melemah didorong profit taking yang dilakukan oleh investor yang ditopang oleh kekhawatiran terkait virus Covid-19 serta kondisi politik di US. Indeks FTSE 100 -0.80%, DAX -1.09%, CAC 40 -0.78%.

Bursa Asia ditutup mixed setelah investor melakukan profit taking dan menunggu perkembangan dari gejala politik yang terjadi di Amerika. HSI +0.11%, Nikkei +0%, KOSPI -0.12%.

Harga emas dunia ditutup menguat setelah turun signifikan pada perdagangan awal minggu. Pelemahan Emas, ditopang oleh menguatnya US Dollar. Minyak dunia ditutup melemah setelah mengalami peningkatan yang signifikan di awal tahun. Gold +0.51%, WTI Oil -0.36%, Brent Oil -0.52%

**Indeks Harga Saham Gabungan**

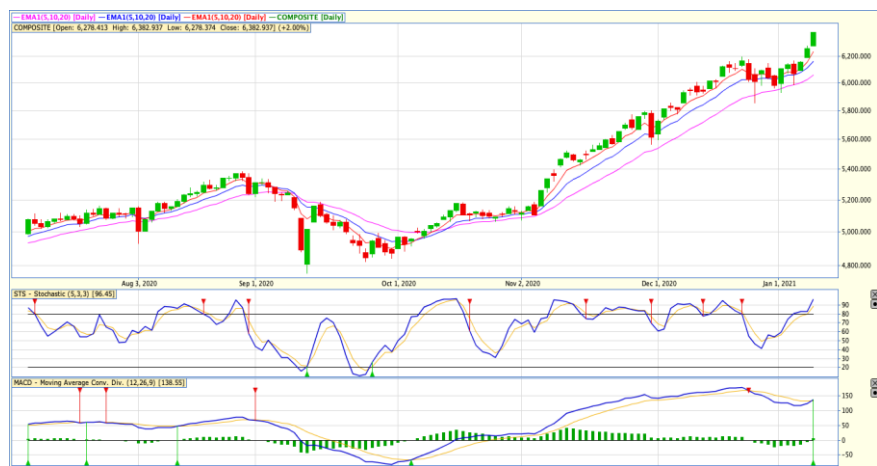

IHSG pada perdagangan 11 Januari 2021 ditutup 6382 atau menguat 2.00% menembus resisten pada level 6330. Sektor Finance dan Trade menjadi penggerak IHSG. MACD memberikan sinyal buy. Pada perdagangan 12 Januari 2021, IHSG diprediksi bergerak menguat untuk menguji resisten pada level 6421, dengan support pada level 6330. Saham saham yang dapat diperhatikan antara lain **AISA, DOID, ITMG, LPKR, MIKA, SMBR.**

**PER & PBV**

	Sektor	PER	PBV
AALI	AGRI	28.93	1.19
LSIP	AGRI	22.26	0.95
SIMP	AGRI	-27.08	0.44
SSMS	AGRI	23.59	2.08
AGRI			
ASII	AUTOMOTIVE	12.33	1.49
IMAS	AUTOMOTIVE	-7.98	0.62
AUTO	AUTOMOTIVE	-17.19	0.55
GJTL	AUTOMOTIVE	-14.12	0.32
AUTOMOTIVE			
BBCA	BANKS	29.49	4.4
BMRI	BANKS	16.47	1.66
BBRI	BANKS	28.18	2.76
BBNI	BANKS	20.56	1.07
BBTN	BANKS	12.2	1.03
BDMN	BANKS	16.78	0.76
BJTM	BANKS	6.76	1.03
BANKS			
INTP	CEMENT	35.35	2.36
SMGR	CEMENT	33.69	2.06
SMBR	CEMENT	-66.82	2.99
CEMENT			
GGRM	CIGARETTES	11.24	1.5
WIIM	CIGARETTES	8.11	0.63
HMSP	CIGARETTES	20.77	6.68
CIGARETTES			
PTPP	CONSTRUCTION	282.16	0.91
TOTL	CONSTRUCTION	11.04	1.12
WKA	CONSTRUCTION	244.61	1.21
WSKT	CONSTRUCTION	-4.5	1.18
WTON	CONSTRUCTION	46.9	1.06
ADHI	CONSTRUCTION	221.34	0.82
ACST	CONSTRUCTION	-1.88	1.94
CONSTRUCTION			
INDF	CONSUMER	12.33	1.55
UNVR	CONSUMER	39.99	44.7
ICBP	CONSUMER	21.96	4.3
SIDO	CONSUMER	27.56	7.13
CONSUMER			
MAPI	RITEL	-16.35	2.5
RALS	RITEL	-41.36	1.41
ACES	RITEL	39.46	5.75
LPPF	RITEL	-4.06	4.21
RITEL			
AKRA	OIL & GAS	14.07	1.47
ELSA	OIL & GAS	10.83	0.73
PGAS	OIL & GAS	33.17	0.93
MEDC	OIL & GAS	-5.42	0.79
OIL & GAS			
APLN	PROPERTY	-6.96	0.49
ASRI	PROPERTY	-3.56	0.5
BSDE	PROPERTY	35.85	0.75
CTRA	PROPERTY	54.56	1.15
KIJA	PROPERTY	-12.45	0.88
LPCK	PROPERTY	4.56	0.35
LPKR	PROPERTY	-5.18	0.61
PWON	PROPERTY	31.57	1.77
SMRA	PROPERTY	-706.48	1.62
PROPERTY			
TBIG	TELCO	35.92	5.98
TLKM	TELCO	14.48	3.17
TOWR	TELCO	21.15	5.56
EXCL	TELCO	9.48	1.26
TELCO			
ADRO	COAL	21.09	0.84
PTBA	COAL	11.08	1.81
HRUM	COAL	12.41	1.64
INDY	COAL	-8.75	0.82
ITMG	COAL	21.24	1.3
DOID	COAL	-15.75	0.9
COAL			

**News Update**

PT Mitra Pinasthika Mustika Tbk (**MPMX**) menyiapkan belanja modal atau *capital expenditure* (capex) sebesar Rp 600 miliar hingga Rp 700 miliar pada tahun ini. Sumber pendanaan untuk capex tahun depan akan mengandalkan kas internal dan pinjaman dari perbankan. GM Corporate Communication & Sustainability MPMX Natalia Lusnita mengungkapkan, perusahaan ini akan menggunakan sebagian besar belanja modal untuk kegiatan rutin pembelian unit kendaraan baru. "Kami akan mengalokasikan sebagian besar belanja modal untuk pembelian unit kendaraan baru kegiatan usaha rental MPMRent," katanya. **(Kontan)**

PT Express Transindo Utama Tbk (**TAXI**) bakal menggelar penambahan modal tanpa hak memesan efek terlebih dahulu (PMTHMETD). Ini merupakan aksi korporasi tahap kedua dari serangkaian upaya perusahaan sektor transportasi ini untuk melunasi kewajibannya. Berdasarkan keterbukaan informasi, Senin (11/1), PMTHMETD tahap kedua ini akan dilaksanakan pada 18 Januari mendatang. Saham PMTHMETD ini kemudian akan dikonversi menjadi obligasi wajib konversi yang mewakili sisa utang perusahaan. **(Kontan)**

PT Lippo Karawaci Tbk (**LPKR**) telah menyerap sebagian besar dana hasil penawaran umum terbatas. Berdasarkan keterbukaan informasi, Senin (11/1), sisa dana *rights issue* tersebut sebesar Rp 941 miliar. Ini setelah LPKR menggunakan Rp 10,29 triliun hasil aksi korporasi tersebut. Adapun perinciannya, sebesar Rp 2,65 triliun digunakan untuk melunasi kewajiban perusahaan beserta anak usaha. Sebesar Rp 2,61 triliun digunakan untuk lindung nilai dan biaya terkait lainnya. Sebesar Rp 1,09 triliun LPKR gunakan untuk ekspansi. Sedangkan sebesar Rp 1,26 triliun untuk modal kerja perusahaan beserta anak usaha **(Kontan)**

PT Sri Rejeki Isman Tbk (**SRIL**) berencana menerbitkan surat utang baru dengan nilai pokok sebanyak-banyaknya US\$ 325 juta. Jumlah tersebut setara Rp 4,6 triliun bila dihitung menggunakan kurs tengah Bank Indonesia di level Rp 14.155 per dolar AS. Presiden Direktur Sri Rejeki Isman Iwan Setiawan Lukminto menjelaskan surat utang senilai US\$ 325 juta tersebut akan diterbitkan dalam denominasi dolar Amerika Serikat (AS). Surat utang akan ditawarkan kepada investor di luar wilayah negara Republik Indonesia, sehingga bukan termasuk kepada suatu penawaran umum di Indonesia. **(Kontan)**

Emiten pertambangan emas PT J Resources Asia Pasifik Tbk (**PSAB**) akan menerbitkan Obligasi Berkelanjutan I J Resources Asia Pasifik Tahap VII Tahun 2021 dengan jumlah pokok sebanyak-banyaknya Rp 384,09 miliar. PSAB akan menggunakan sebagian besar dana hasil penawaran obligasi ini untuk pelunasan utang anak usahanya. Utang yang dimaksud adalah Medium Term Notes IV Tahap I senilai Rp 300 miliar yang diterbitkan oleh PT J Resources Nusantara (JRN). Kemudian sisanya akan digunakan untuk modal kerja atau untuk keperluan korporasi umum JRN. **(Kontan)**

**Profindo Technical Analysis 12 Januari 2021**

**PT Tiga Pilar Sejahtera Food Tbk  
(AISA)**

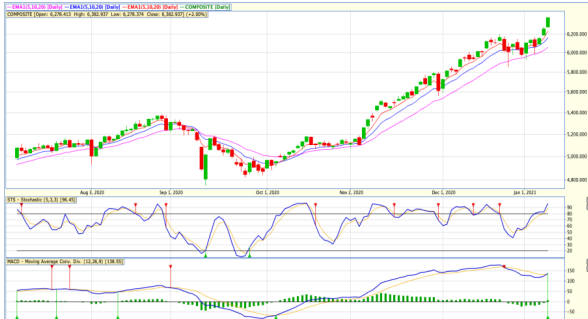

Pada perdagangan Senin 11 Januari 2021 ditutup pada level 400 atau menguat 10.5%. Secara teknikal AISA berhasil rebound dari support pada level 350 dan ditutup di atas EMA 5,10 dan 20. Stochastic memberikan sinyal buy. Selama harga dapat bertahan di atas EMA 20, AISA berpotensi menguji resisten berikutnya pada level 450.

**Buy**  
**Take Profit 450**  
**Stop Loss < 388**

**PT Delta Dunia Makmur Tbk  
(DOID)**

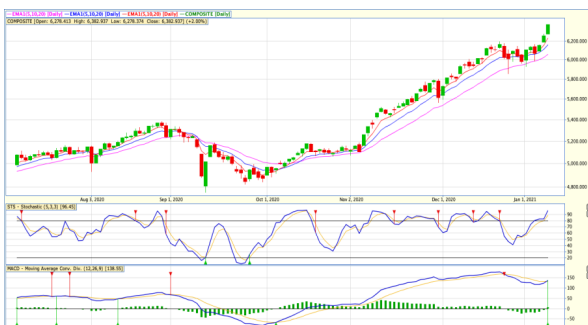

Pada perdagangan Senin 11 Januari 2021 ditutup pada level 384 atau menguat 6.1%. Secara teknikal DOID berhasil rebound dari support pada level 350 dan ditutup di atas EMA 5,10 dan 20. Selama harga dapat bertahan di atas EMA 20, DOID berpotensi menguji resisten terdekat pada level 408.

**Buy**  
**Target Price 408**  
**Stop Loss < 374**

**PT Indo Tambangraya Megah TBK  
(ITMG)**



Pada perdagangan Senin 11 Januari 2021 ditutup pada level 14075 atau menguat 3.5%. Secara teknikal ITMG berhasil rebound dari support pada level 13000 dan ditutup di atas EMA 5,10 dan 20. Selama harga dapat bertahan di atas EMA 20, ITMG berpotensi menguji resisten pada level 15300.

**BUY**  
**Target Price 15300**  
**Stoploss < 13800**

**PT Lippo Karawaci TBK  
 (LPKR)**

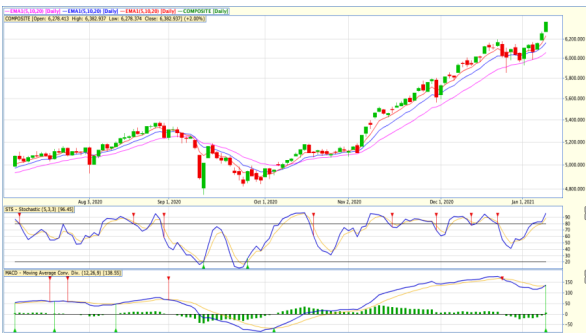

Pada perdagangan Senin 11 Januari 2021 ditutup pada level 226 atau menguat 5.6%, Secara teknikal LPKR berhasil menutup gap pada level 206, dan rebound dengan ditutup diatas EMA 5,10 dan 20. Selama harga bertahan diatas EMA 20, LPKR berpotensi menguji resisten terdekat pada level 240.

**Buy**  
**Target Price 240**  
**Stoploss < 220**

**PT Mitra Keluarga Karyasehat TBK  
 (MIKA)**

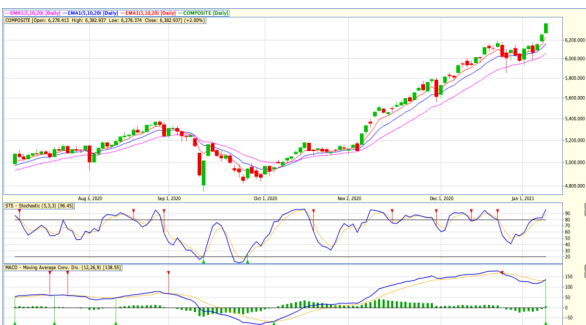

Pada perdagangan Senin 11 Januari 2021 ditutup pada level 3080 atau menguat 7.2%. Secara teknikal MIKA berhasil rebound dari support pada level 2600 dan ditutup diatas EMA 20. Stochastic memberikan sinyal buy. Selama harga berada diatas EMA 20, MIKA berpotensi menguji resisten terdekat pada level 3080.

**BUY**  
**Target Price 3080**  
**Stoploss < 2720**

**PT Semen Baturaja (PERSERO) TBK  
 (SMBR)**

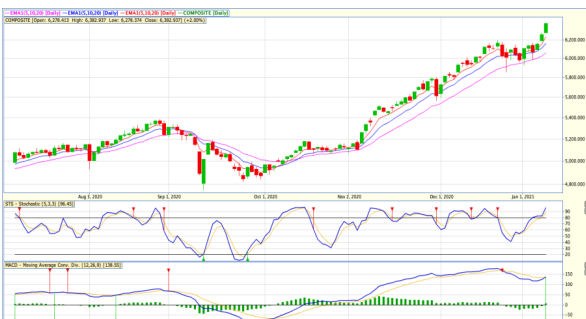

Pada perdagangan Senin 11 Januari 2021 ditutup pada level 1135 atau menguat 2.7%. Secara teknikal, SMBR berhasil rebound dari support pada level 1000 dan ditutup diatas EMA 20. Selama harga dapat bertahan diatas EMA 20, SMBR berpotensi menguji resisten terdekat pada level 1200.

**Buy**  
**Target Price 1200**  
**Stoploss < 1110**

**Profindo Research Team:**

**Yuliana**  
(Research Analyst)  
[yuliana@profindo.com](mailto:yuliana@profindo.com)  
Ext 713

**Abraham Prasetya Purwadi**  
(Technical Analyst)  
[abraham.prasetya@profindo.com](mailto:abraham.prasetya@profindo.com)  
Ext 715

**Profindo Equity Sales Team**

**Jessie James**  
(Head of Equity Sales)  
[jessie.james@profindo.com](mailto:jessie.james@profindo.com)  
Ext 314

**Prasetyo Nugroho**  
(Head of Dealing)  
[prasetyo.nugroho@profindo.com](mailto:prasetyo.nugroho@profindo.com)  
Ext 306

**Gabriella Pratiwy**  
(Head of Marcom& OLT)  
[Gabriella.pratiwy@profindo.com](mailto:Gabriella.pratiwy@profindo.com)  
Ext 600

**KANTOR PUSAT**

Permata Kuningan Building, 19F  
Jl. KuninganMulia, Kav. 9C, Guntur Setiabudi  
South Jakarta 12980  
Phone : +62 21 8378 0888  
Fax : +62 21 8378 0909  
WA : 0818 0772 5505  
FB : ProclickProfindo  
IG : @profindosekuritas  
Telegram : RanGers Stock Community  
Twitter : proclickRG

**KANTOR PERWAKILAN**

**SERANG**

IDX Indonesia Stock Exchange  
Jl. Veteran No 39-40  
Cimuncang, Kota Serang  
Banten 42117

**BANDUNG**

IDX Indonesia Stock Exchange  
Jl. PHH Mustofa No 33  
Neglasari, Kec. Cibeunying Kaler,  
Bandung 40124

**DISCLAIMER**

This research report is prepared by PT PROFINDO SEKURITAS INDONESIA for information purposes only and is not to be used or considered as an offer or the solicitation of an offer to sell or to buy or subscribe for securities or other financial instruments. The report has been prepared without regard to individual financial circumstance, need or objective of person to receive it. The securities discussed in this report may not be suitable for all investors. The appropriateness of any particular investment or strategy whether opined on or referred to in this report or otherwise will depend on an investor's individual circumstance and objective and should be independently evaluated and confirmed by such investor, and, if appropriate, with his professional advisers independently before adoption or implementation (either as is or varied).